

Schema de trasare a rețelei magistrale de alimentare cu apa si
amplasarea rezervoarelor/castelilor de apa Sc 1:25000

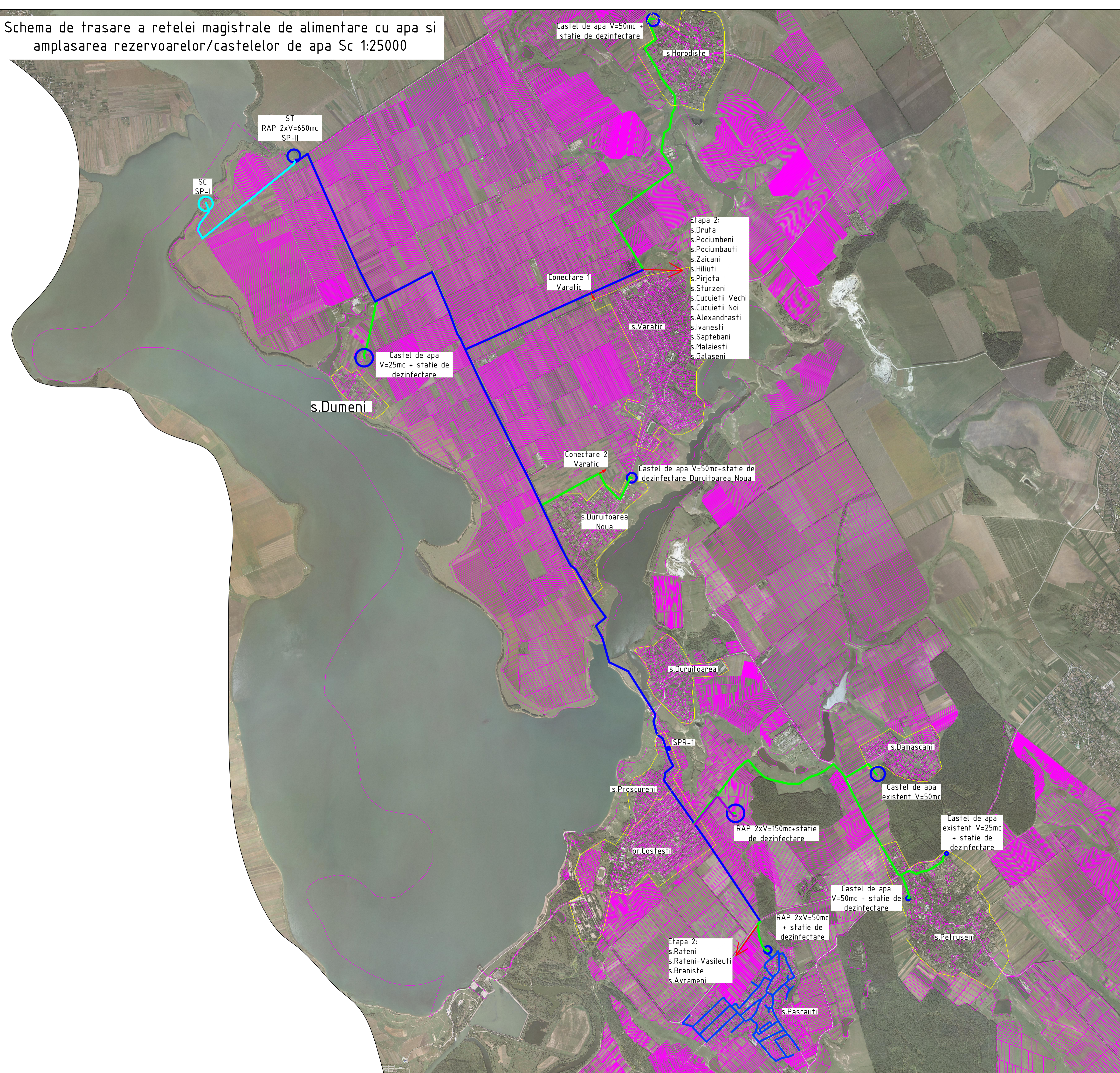

Fisa coordonarilor

Institutia imputernicita	Referinta, L.S., Semnatura
Consiliul Raional Riscani	
Primaria s.Varatic	
Primaria com. Duruitoarea Noua	
Primaria s.Horodiste	
Primaria or.Costesti	
Primaria s.Petruseni	
Arhitector- sef r-nul Riscani	
Centrul de sanatate publica Riscani	
SA "Moldtelecom"	
SRL "Balti-Gaz" filiala Riscani	

Sch.					Imbunatatirea serviciilor de alimentare cu apa si de canalizare in localitatile Pascauti, Damascani, Proscureni, Galaseni, Malaiesti si Hitiuti r-nul Riscani				
Cant.					Retele exterioare de apeduct				
Coala Nr.doc.					Etapa				
Semn.					Coala				
Data					Coli				
Spec. prin.		Rosca C.			PE				
Efectuat		Cretu I.			Schema de trasare a rețelei magistrale de alimentare cu apa si amplasarea rezervoarelor/castelilor de apa Sc 1:25000. Fisa Coordonarilor				
Nr. inventar					"FLUXPROIECT" SRL				

Coordonat
 Semnatura si data
 Nr. inventar